

DISEÑADO POR:
WOODPECKER S.A.S

Km 5 VIA SUBA - COTA, BOGOTÁ D.C.
 TEL : 683 3618
 CEL: 315 562 0686
www.woodpecker.com.co

SISTEMA CONTRUCTIVO:
SISTEMA ALTERNATIVO DE CONSTRUCCION EN SECO WPC

NOMBRE DE PROYECTO:

MODALIDAD:
INSTITUCIONAL NUEVA

OBSERVACIONES:

UBICACION PROYECTO:

CONTIENE:
ARQUITECTURA GENERAL AULA 54 M2

VERSION - 1 : 15 ENERO 2024

ESCALA: **1.50** FECHA: 6 ENERO 2024

ARCHIVO DIGITAL:
 Aula 54m2 con porche

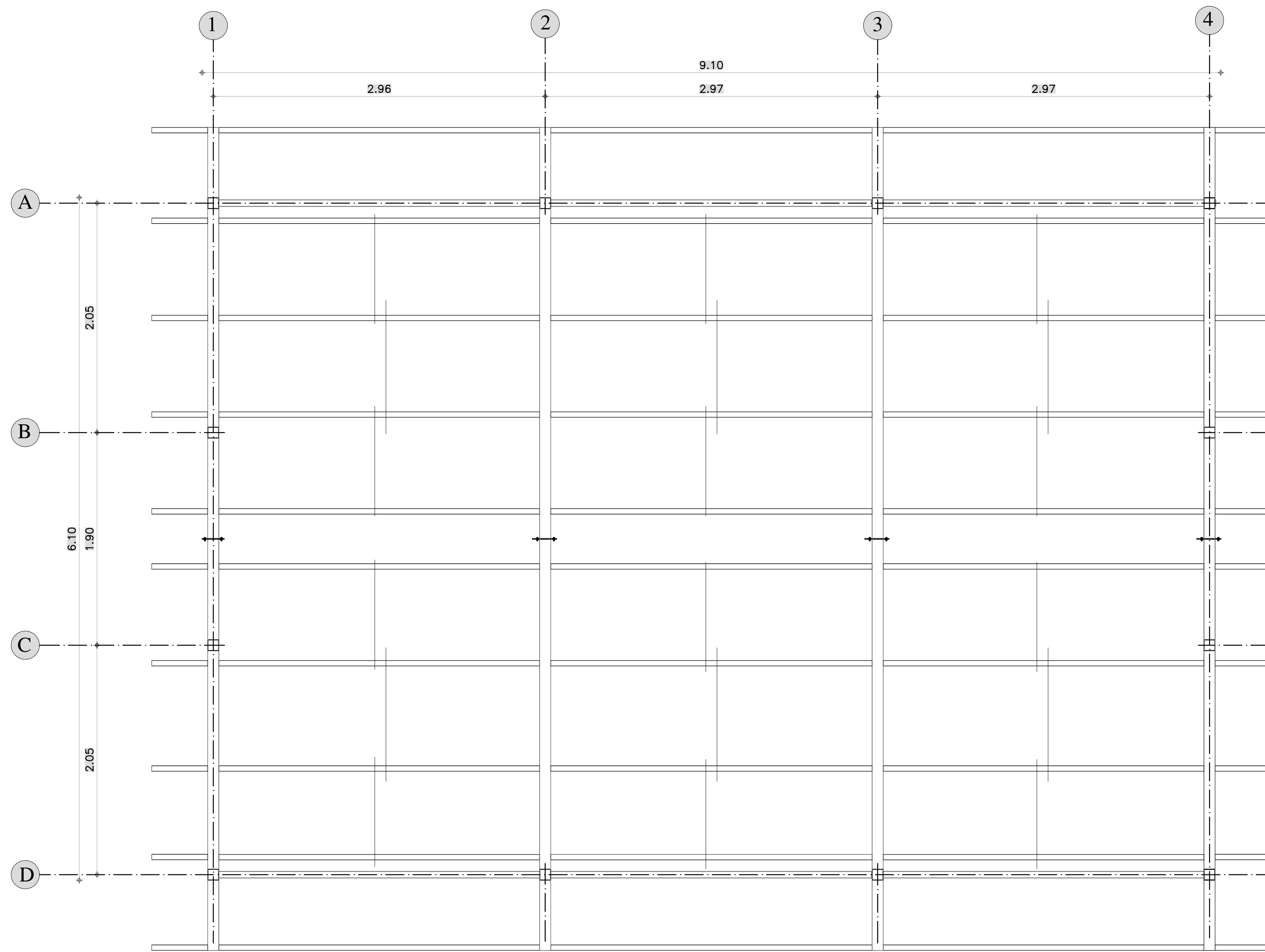

PLANTA CUBIERTA
AULA KIT 54 M2

FA 01 FACHADA PRINCIPAL

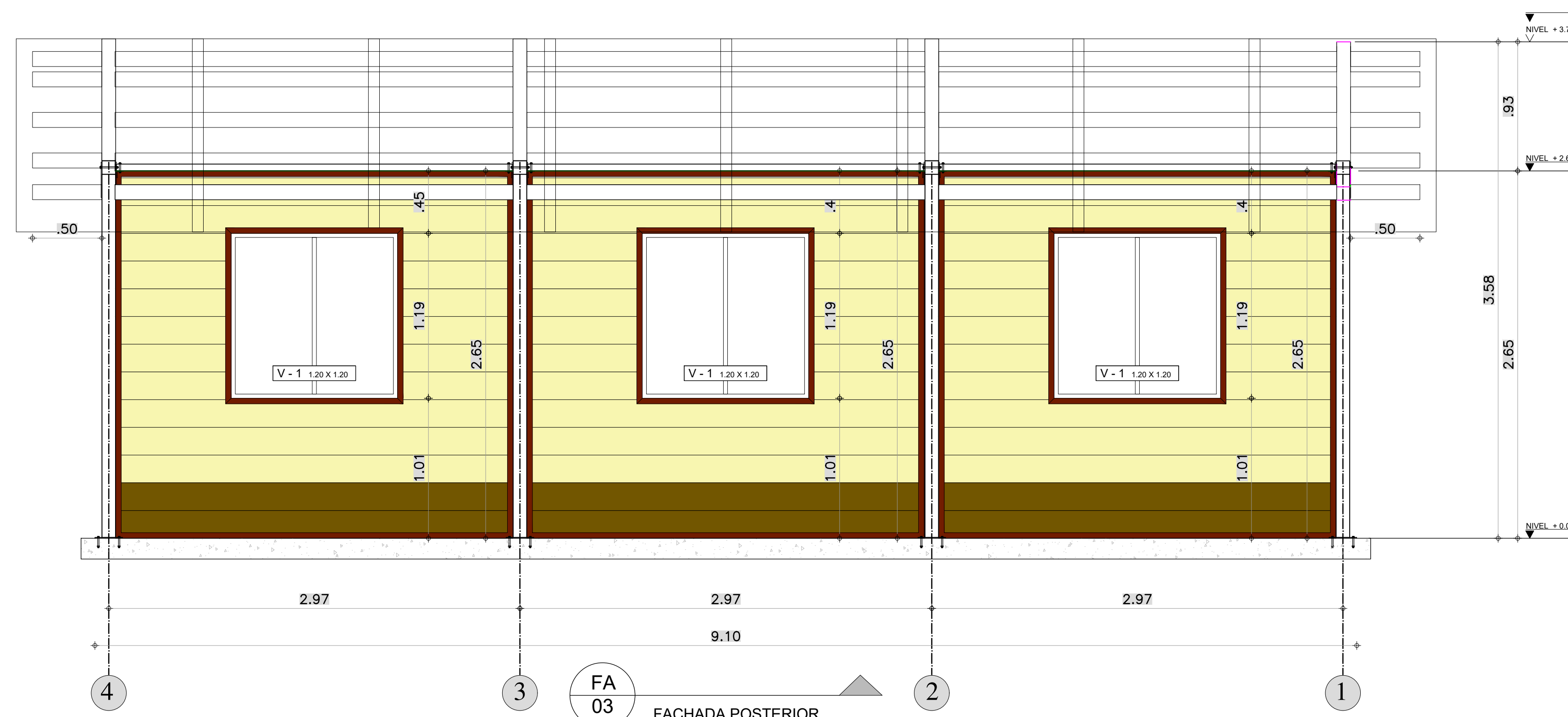

FA 03 FACHADA POSTERIOR



DISEÑADO POR:
WOODPECKER S.A.S

Km 5 VIA SUBA - COTA, BOGOTÁ D.C
TEL : 683 3618
CEL: 315 562 0686
www.woodpecker.com.co

SISTEMA CONSTRUCTIVO:
SISTEMA ALTERNATIVO DE
CONSTRUCCION EN SECO WPC

NOMBRE DE PROYECTO:

MODALIDAD:
INSTITUCIONAL NUEVA

OBSERVACIONES:

UBICACION
PROYECTO:

CONTIENE:
ARQUITECTURA GENERAL
AULA 54 M2

VERSION - 1 : 15 ENERO 2024

ESCALA: 1.50
FECHA: 6 ENERO 2024

ARCHIVO DIGITAL:
Aula 54m2 con porche

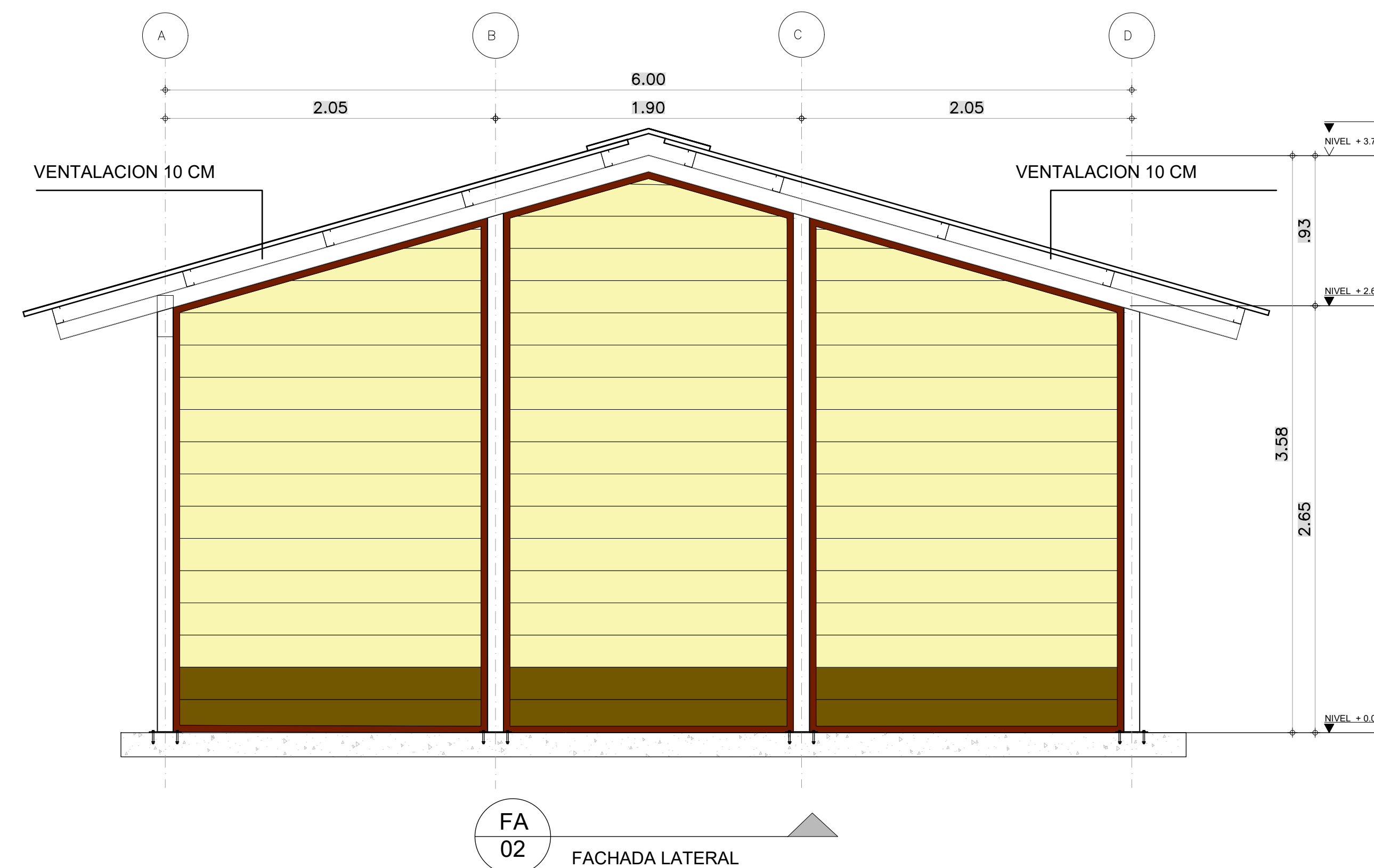
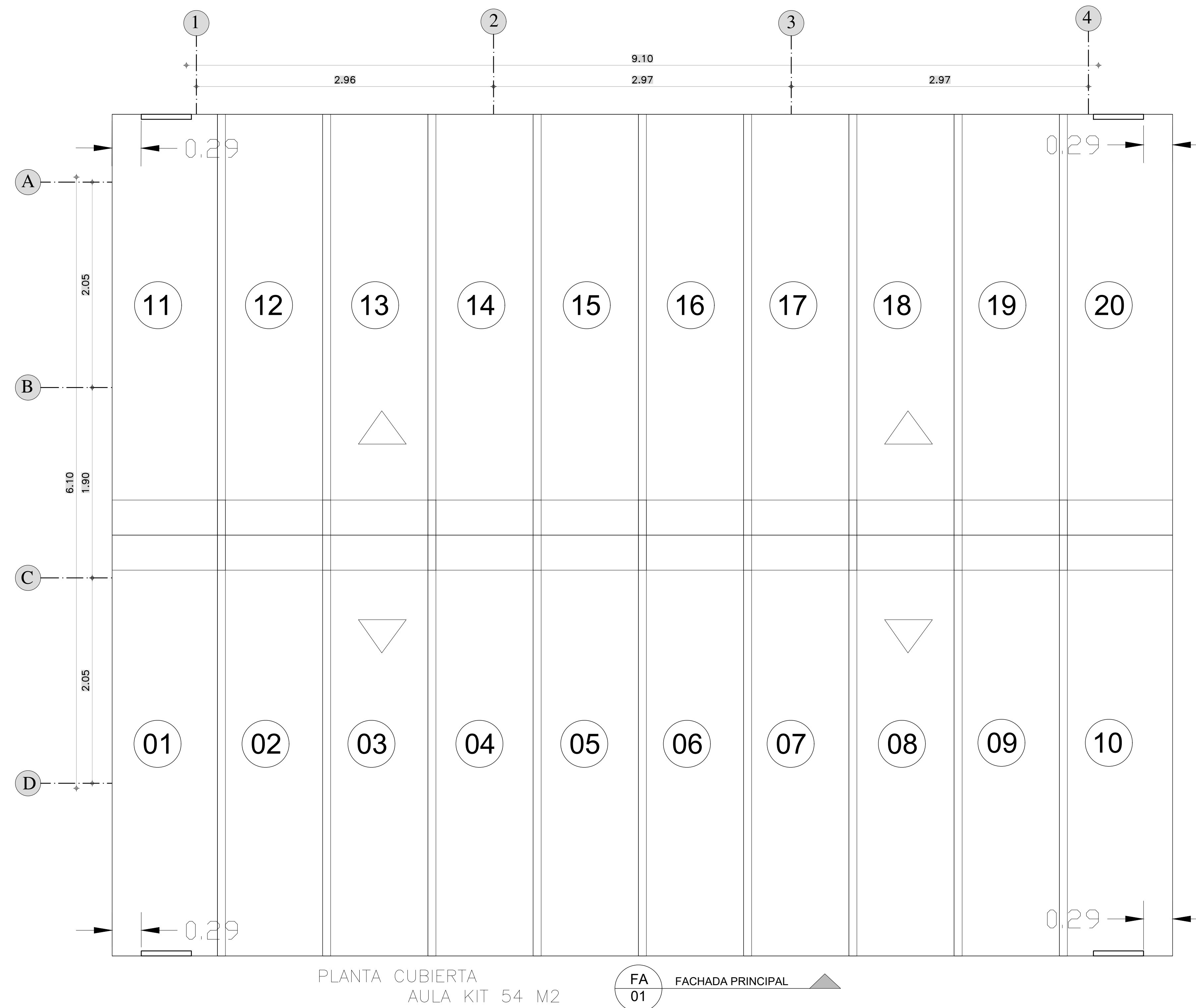

DISEÑADO POR:
WOODPECKER S.A.S

Km 5 VIA SUBA - COTA, BOGOTÁ D.C
TEL: 683 3618
CEL: 315 562 0686
www.woodpecker.com.co

SISTEMA CONSTRUCTIVO:
SISTEMA ALTERNATIVO DE
CONSTRUCCION EN SECO WPC

NOMBRE DE PROYECTO:

MODALIDAD:
INSTITUCIONAL NUEVA

OBSERVACIONES:

UBICACION
PROYECTO:

CONTIENE:
ARQUITECTURA GENERAL
AULA 54 M2

VERSION - 1 : 15 ENERO 2024

ESCALA: 1.50
FECHA: 6 ENERO 2024

ARCHIVO DIGITAL:
Aula 54m2 con porche